

Löhne und Gehälter im Handumdrehen...

FLAMMESOFT LohnProfi 2017

Das Lohn-Büro für Handel, Handwerk und Freiberufler...

Mit diesem Programm berechnen Sie die Löhne und Gehälter Ihrer Mitarbeiter auf den Cent genau, pünktlich und mit geringem Arbeitsaufwand. Komplett mit allen Ausdrucken.

Ihren Schriftverkehrs vom Arbeitsvertrag bis zum Zeugnis erledigen Sie ebenfalls mit dem Programm.

Und unser Info-Portal bietet Ihnen neben aktuellen Informationen das Lohn-Lexikon in dem Sie alles wissenswerte zum Thema Lohnabrechnung finden.

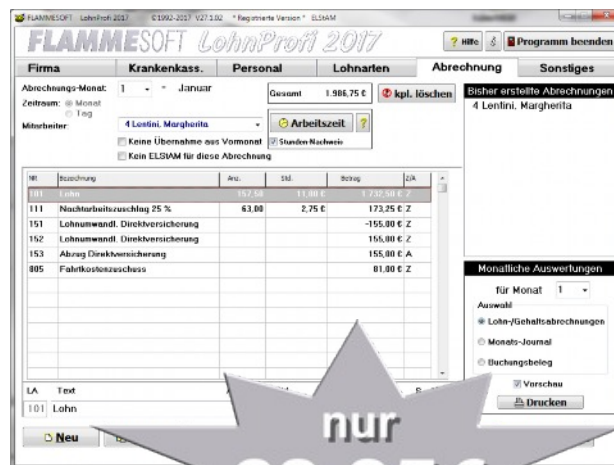

nur
69,95€

Die wichtigsten Vorteile auf einen Blick:

- **Löhne und Gehälter korrekt und schnell abrechnen**
Abrechnungen für 10 Mitarbeiter einschliesslich aller Auswertungen (Beitragsnachweise, Sozialversicherung, LSt-Anmeldung usw.) in weniger als 15 Minuten erstellen.
- **Alle wichtigen Lohnarten sind bereits hinterlegt**
Ob VWL, Spesen, Direktversicherungen, Pfändungen, Lohnfortzahlung wegen Krankheit etc.
- **Wichtige Auswertungen abrufen**
Journal, Beitragsnachweise und SV-Meldungen mit wenigen Mausklicks erstellen
- **Vom Finanzamt anerkannt**
Übermittlung der Lohnsteueranmeldung an das Finanzamt
- **Assistenten für Arbeitsverträge, Schriftverkehr und Zeugnisse**
Früher genügte der "Handschrift", heute muss geschrieben werden: Vom Arbeitsvertrag bis zum Zeugnis, das heisst zeitaufwendig formulieren, gesetzliche Vorschriften beachten und zum Schluss alles fein sauber zu Papier bringen. Einfacher und schneller geht es mit dem **FLAMMESOFT LOHN-PROFI**. Ohne langwieriges Formulieren erstellen Sie den gesamten Schriftverkehr aus rechtssicheren Texten mit wenigen Mausklicks.
- **Schnell-Anleitung**
Sorgt dafür, dass Sie sich schnell mit dem Them Lohnabrechnung vertraut machen können.
- **Info-Portal**
Das Arbeitsrecht und die Entgeltregelungen werden immer komplexer. Jedes Jahr kommen Gesetze und Bestimmungen hinzu. Wer kann da noch von sich behaupten, immer alles zu wissen? Hier finden Sie schnell und einfach die richtige Antwort auf Ihre Fragen.

System-Voraussetzungen: Windows 7 / 8.1 / 10, 256 MB Arbeitsspeicher, 100 MB freien Festplattenspeicher, Bildschirmauflösung 1024 x 768, Drucker, Internet-Anschluss



...LÖSUNGEN FÜR DAS LOHNBÜRO

FLAMME

Kailbachstr. 9 • 54526 Landscheid
Tel. 0 65 75 - 10 00
service@123lohn.de